

**Agenzia delle Entrate**  
**CATASTO FABBRICATI**  
**Ufficio Provinciale di**  
**Bari**

Dichiarazione protocollo n. BA0369319 del 22/12/2017

Planimetria di u.i.u. in Comune di Castellana Grotte

Strada Comunale Vecchia Putignano

civ. SN

Identificativi Catastali:

Sezione:

Foglio: 32

Particella: 317

Subalterno: 2

Compilata da:

Mastronardi Francesco

Iscritto all'albo:  
Geometri

Prov. Bari

N. 2568

Scheda n. 1

Scala 1:200

**PIANO TERRA**

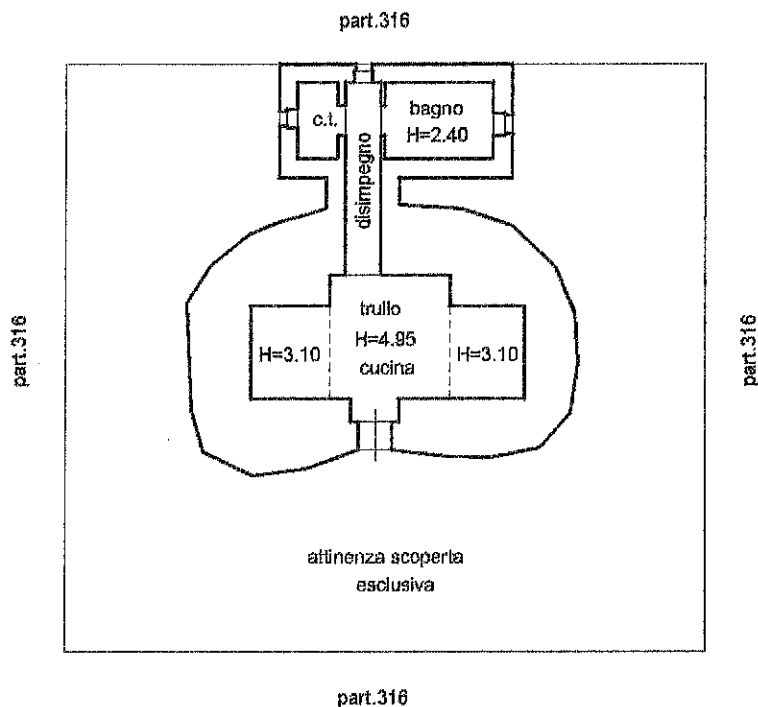

Catasto dei Fabbricati - Situazione al 05/12/2023 - Comune di CASTELLANA GROTTA(C134) - < Foglio 32 - Particella 317 - Subalterno 2 >  
STRADA COMUNALE VECCHIA PUTIGNANO n. 53 Piano I